



บริษัท โปรซอฟท์ ซิอาร์เอ็ม จำกัด

เลขที่ 287 หมู่ 5 ตำบลสันทรายน้อย อำเภอสันทราย จังหวัดเชียงใหม่ 50210

Tel.:02-402-6141, 02-402-6143-4, 02-402-6561 Email: support@myaccount-cloud.com Website: www.myaccount-cloud.com

รายละเอียดการ Update Version ประจำเดือน มีนาคม ปี 2024

Menu

Detail

ระบบบริหารงานด้านการขาย (Sales)

■ เมินูรับเงินมัดจำ (Deposit)

- เพิ่ม Option สำหรับจัดส่ง Email E-Tax Invoice ในเมินูรับเงินมัดจำ เพื่อรองรับการจัดส่งใบกำกับภาษี/ใบเสร็จรับเงินมัดจำ ผ่านระบบ E-Tax Invoice

Preview Deposit RI6606/1DD

สถานะ Open Download Print Send Email Send E-Tax Invoice

1 of 1

สาขาที่ออก ใบมัดจำสินค้า : สำนักงานใหญ่ หน้า 1/1

บริษัท โปรซอฟท์ ซิอาร์เอ็ม จำกัด
287 หมู่ 5 ตำบลสันทรายน้อย อำเภอสันทราย จังหวัดเชียงใหม่ 50210 โทร 02-402-8068, 081-359-7689
อีเมล sale@prosoftibiz.com เลขประจำตัวผู้เสียภาษี 0505557001854

ใบมัดจำสินค้า

ผู้ติดต่อ	คุณ นีรดา ธนอสงฆ์สกุล	เลขที่เอกสาร	RI6606/1DD
ชื่อบริษัท	บริษัท เอ็มเวิร์ค กรุ๊ป จำกัด	วันที่เอกสาร	29/06/2566
สาขา	สำนักงานใหญ่ เลขประจำตัวผู้เสียภาษี 0105546050872	เลขที่ใบกำกับภาษี	RI6606/1DD
ที่อยู่	99 ซอยพุ่มไทร แขวงสามเสนนอก เขตห้วยขวาง กรุงเทพมหานคร 10310	วันที่ใบกำกับภาษี	29/06/2566
โทร	0-2274-7685	โทรสาร	0-2274-7390

ลำดับ	รายการ	จำนวนเงิน
1	เงินมัดจำ	5,000.00



บริษัท โปรซอฟท์ ซิอาร์เอ็ม จำกัด

เลขที่ 287 หมู่ 5 ตำบลสันทรายน้อย อำเภอสันทราย จังหวัดเชียงใหม่ 50210

Tel.:02-402-6141, 02-402-6143-4, 02-402-6561 Email: support@myaccount-cloud.com Website: www.myaccount-cloud.com

Menu

Detail

ระบบบริหารงานด้านการจัดซื้อ (Purchase)

■ เมนูใบสั่งซื้อ (Purchase Order)

■ เพิ่มช่องแสดงข้อมูลอ้างอิงใบสั่งซื้อ ในแบบฟอร์มมาตรฐาน เพื่อให้ทราบว่าเอกสารใบสั่งซื้อดังกล่าวมายังเอกสารใบสั่งซื้อใด

Preview Purchase Order PO2109-003

สถานะ Approve

Download Print Send Email

1 of 1

สาขาที่ออก ใบสั่งซื้อ : สำนักงานใหญ่ หน้า 1/1

บริษัท โปรซอฟท์ ซิอาร์เอ็ม จำกัด
4/40 ซอตประปา 1 สุขุมวิท ตำบลมามตาดุด อำเภอเมืองระยอง ระยอง 21150
โทร: 038-608443 / 038-60723 โทรสาร: 038-609419 Email: ksrinter@gmail.com
เลขประจำตัวผู้เสียภาษีอากร: 0213544001070

ใบสั่งซื้อ เลขที่เอกสาร PO2109-003
วันที่เอกสาร 20/09/2564

ผู้ติดต่อ	คุณภาวินี พุฒิสวรรค์สกุล	อ้างอิงใบเสนอราคา	
ชื่อบริษัท	บริษัท นันทนาอินฟอร์เมชันซิสเต็มส์ จำกัด	วันที่กำหนดส่ง	
สาขา	สำนักงานใหญ่ เลขประจำตัวผู้เสียภาษีอากร 2651985423123	จำนวนวันเครดิต	15 วัน
ที่อยู่	60/7 ซอชรามอินทรา 8 ถนนรามอินทรา แขวง อนุสาวรีย์ เขต บางเขน กรุงเทพมหานคร 10220	อ้างอิงใบสั่งซื้อ	POR210920-002
โทร	08-9108-2070 โทรสาร 029-512-854	ที่อยู่จัดส่ง	เลขที่ 2571/1 ซอฟท์แควร์ริสอร์ท แขวง แขวงหัวหมาก เขต เขตบางกะปิ กรุงเทพมหานคร

ลำดับ	รหัสสินค้า	รายการ	จำนวน	หน่วย	ราคา/หน่วย	ส่วนลด	จำนวนเงิน
1	IC6108-001	Notebook Asus X407MA-BV104T (Stary Gray)	1.00	กล่อง	11,900.00		11,900.00



บริษัท โปรซอฟท์ ซิอาร์เอ็ม จำกัด

เลขที่ 287 หมู่ 5 ตำบลสันทรายน้อย อำเภอสันทราย จังหวัดเชียงใหม่ 50210

Tel.:02-402-6141, 02-402-6143-4, 02-402-6561 Email: support@myaccount-cloud.com Website: www.myaccount-cloud.com

Menu

Detail

ระบบบริหารงานด้านการบันทึกบัญชี (Accounting)

Tab Accounts Receivable

เมนูรับชำระหนี้ (Receipts)

- เพิ่ม Option สำหรับจัดส่ง Email E-Tax Invoice ในเมนูรับชำระหนี้ เพื่อรองรับการจัดส่งใบกำกับภาษี/ใบเสร็จรับเงิน ผ่านระบบ E-Tax Invoice

Preview Receipt RV6703-001

สถานะ Open

Download Print Send Email **Send E-Tax Invoice**

1 of 1

บริษัท โปรซอฟท์ ซิอาร์เอ็ม จำกัด

287 หมู่ 5 ตำบลสันทรายน้อย อำเภอสันทราย จังหวัดเชียงใหม่ 50210 โทร 02-402-8068, 081-359-7689

อีเมล sale@prosofibiz.com เลขประจำตัวผู้เสียภาษี 0505557001854

สาขาที่ออก ใบเสร็จรับเงิน : สำนักงานใหญ่ หน้า 1/1

**ต้นฉบับ
(ORIGINAL)**

ใบเสร็จรับเงิน

รหัสออกหนี้ CUS6108-001	เลขที่เอกสาร RV6703-001
ชื่อออกหนี้ บริษัท ไอ.ที.โซลูชั่น คอมพิวเตอร์ (ไทยแลนด์) จำกัด	วันที่เอกสาร 08/03/2567
สาขา สำนักงานใหญ่ เลขประจำตัวผู้เสียภาษีออก 0215540001913	หมายเหตุ
ที่อยู่ เลขที่ 937 ถนนศรีนครินทร์ แขวง สวนหลวง เขต สวนหลวง กรุงเทพมหานคร 10250	
โทร 038716132,038716453 โทรสาร 038716736	

ลำดับ	เลขที่ใบส่งของ	วันที่ใบส่งของ	เลขที่ใบวางบิล	จำนวนเงิน	ยอดคงค้าง	ยอดชำระ
1	IV6703-001	08/03/2567	BN6703-005	29,960.00	29,960.00	29,960.00
2	CN6703-001	08/03/2567	BN6703-005	-14,873.00	-14,873.00	-14,873.00



Menu

Detail

ระบบบริหารงานด้านการบันทึกบัญชี (Accounting)

Tab General Ledger

เมนูรายการรายวัน (Journal Entry)

- เพิ่มการแสดงผลข้อมูลสาขาที่ออกเอกสารใบสำคัญรายการรายวัน (GL Voucher) เพื่อให้ทราบว่าเอกสารใบสำคัญรายการรายวันเป็นของสาขาใด

สาขาที่ออก รายการรายวัน : สำนักงานใหญ่

หน้า 1/1

บริษัท โปรซอฟท์ ซิอาร์เอ็ม จำกัด

ใบสำคัญจ่าย Payment Voucher
 ใบสำคัญรับ Receipt Voucher
 ใบสำคัญรายวันทั่วไป Journal Voucher

ใบสำคัญซื้อ Purchase Voucher
 ใบสำคัญขาย Sales Voucher

สมุดบัญชี	: สมุดรายวันขาย				
เลขที่เอกสาร	: IV6703-002	วันที่เอกสาร	: 18/03/2567		
เลขที่เอกสารอ้างอิง	: IV6703-002	วันที่เอกสารอ้างอิง	: 18/03/2567		
รายละเอียด	: ขายเงินเชื่อให้บริษัท ไอ.ที. โซลูชั่น คอมพิวเตอร์ (ไทยแลนด์) จำกัด				

เลขที่บัญชี	ชื่อบัญชี	เดบิต	เครดิต	Cost Center	Internal Order
41000002	รายได้จากการขายเชื่อ		13,900.00		
11110050	เงินสดย่อย	13,900.00			
รวมทั้งสิ้น 2 รายการ		13,900.00	13,900.00		

ผู้เตรียม	ผู้ตรวจสอบ	ผู้อนุมัติ	ผู้ลงบัญชี	ผู้รับเงิน / ผู้จ่ายเงิน



Menu

Detail

รายงาน (Report)

Cheque & Bank Report > Cheque Payment

- รายงานเช็คจ่าย (Cheque Payment Report)

- เพิ่มการแสดงผลสถานะเอกสารเช็คจ่าย เพื่อให้ทราบถึงกระบวนการของเช็คจ่ายว่าถึงขั้นตอนใด

บริษัท โปรซอฟท์ ซิอาร์เอ็ม จำกัด

รายงานเช็คจ่าย - เรียงตามวันที่เอกสาร

หน้า 1/1

จากวันที่เอกสาร 01/01/2567 ถึง 31/12/2567 จากวันที่บันทึก 01/01/2024 ถึง 31/12/2024

วันที่เอกสาร	เลขที่เอกสาร	ธนาคาร	สาขา	เลขที่สมุดเงินฝาก	เลขที่เช็ค	วันที่บันทึก	รหัสเจ้าหนี้	ชื่อเจ้าหนี้	จำนวนเงิน	S
09/02/2567	PV6702-001	ธนาคารไทยพาณิชย์	มีโชค(เชียงใหม่)	BBL-001	01720099	09/02/2567	VD6108-001	บริษัท นิพนพานิชพันธ์อินเตอร์เนชั่นแนล จำกัด	12,733.00	On Hand
09/02/2567	PV6702-002	ธนาคารไทยพาณิชย์	มีโชค(เชียงใหม่)	BBL-001	01720100	09/02/2567	VD6108-001	บริษัท นิพนพานิชพันธ์อินเตอร์เนชั่นแนล จำกัด	1,605.00	On Hand
รวม		2	รายการ					รวมเงิน	14,338.00	
รวมทั้งสิ้น		2	รายการ					รวมเงินทั้งสิ้น	14,338.00	

พิมพ์โดย : Admin Administrator
พิมพ์วันที่ : 20/03/2567



Menu

Detail

ระบบการตั้งค่า (Setting)

Tab GL

- เมนูตั้งค่า Cost Center
- เมนูตั้งค่า Internal Order

- เพิ่มระบบ Import และ Export ข้อมูล Cost Center และ Internal Order เพื่อให้ง่ายต่อการนำเข้า (Import) ข้อมูล Cost Center และ Internal Order ที่มีปริมาณข้อมูลจำนวนมาก และสามารถนำออก (Export) ข้อมูลไปตรวจสอบ

< Cost Center

<input type="checkbox"/>	รหัส Cost Center	ชื่อ Cost Center	Cost Center Hierarchy	ผู้รับผิดชอบ	
<input type="checkbox"/>	A001	การวางระบบ วงLAN	การวางระบบ วงLAN	จุฑามาศ ไชยสาร	
<input type="checkbox"/>	A002	ระบบ Network	ระบบ Network	จุฑามาศ ไชยสาร	
<input type="checkbox"/>	A003	ติดตั้ง Software	ติดตั้ง Software	จุฑามาศ ไชยสาร	
<input type="checkbox"/>	A004	วางระบบทั้งหมด	วางระบบทั้งหมด	จุฑามาศ ไชยสาร	
<input type="checkbox"/>	A005	บริการหลังการขาย	การวางระบบ วงLAN	Admin Administrator	<input type="checkbox"/>
<input type="checkbox"/>	GSB001-01	เงินทุนหรือเงินทุนหมุนเวียนในการประกอบอาชีพ ท...	สินเชื่อโครงการธนาคารประชาชน	พิชิตพล อนุวงศ์	<input type="checkbox"/>

Action menu options: Copy, Active, Inactive, Assign, Translate, Import, Export



บริษัท โปรซอฟท์ ซิอาร์เอ็ม จำกัด

เลขที่ 287 หมู่ 5 ตำบลสันทรายน้อย อำเภอสันทราย จังหวัดเชียงใหม่ 50210

Tel.:02-402-6141, 02-402-6143-4, 02-402-6561 Email: support@myaccount-cloud.com Website: www.myaccount-cloud.com

Menu

Detail

ระบบอื่นๆ (Other)

- **เพิ่มการสลับภาษา (Switch language)** ภาษาไทยหรือภาษาอังกฤษ ตั้งแต่หน้า Login เพื่อให้ง่ายต่อการใช้งาน

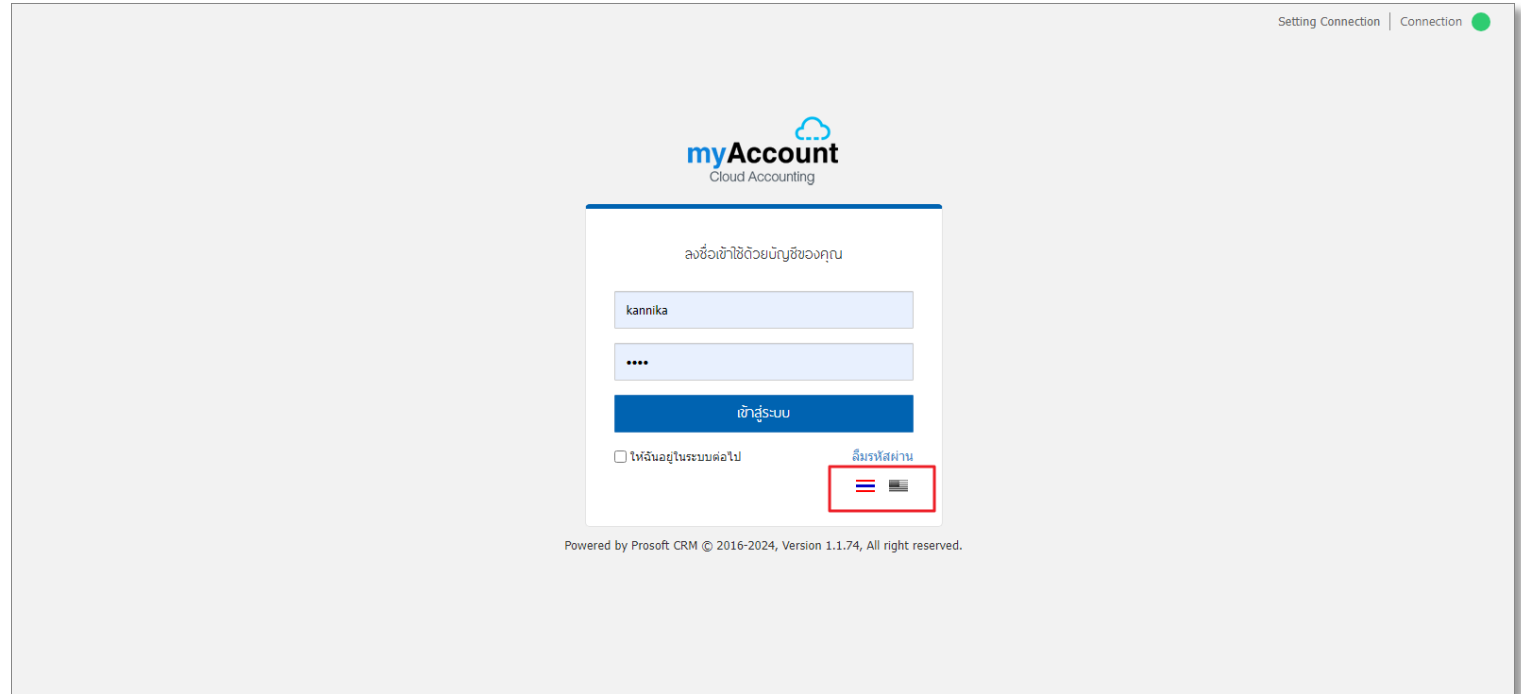



Menu

Detail

ระบบอื่นๆ (Other)

- เพิ่มช่องแสดง “ชื่อลูกค้า” เพื่อให้ง่ายต่อการค้นหา กรณีที่ชื่อลูกค้ากับชื่อลูกค้า (ออกบิล) เป็นรูปแบบที่ไม่ตรงกัน

The screenshot displays a 'Select Customer' modal window. The table contains the following data:

รหัสลูกค้า	ชื่อลูกค้า (ออกบิล)	สาขา	เลขประจำตัวผู้เสีย...	ชื่อลูกค้า	
<input type="checkbox"/>	CUS6108-001	บริษัท ไอ.ที.โซลูชั่น คอมพิวเตอร์...	สำนักงานใหญ่	0215540001913	บริษัท ไอ.ที.โซลูชั่น คอมพิวเตอร์
<input type="checkbox"/>	CUS6108-002	บริษัท ขอนแก่น บี.เอส.เค อินเดอ...	00001	0405545000867	บริษัท ขอนแก่น บี.เอส.เค อิน
<input type="checkbox"/>	CUS6108-004	บริษัท เอ็มเวิร์ด กรุ๊ป จำกัด	สำนักงานใหญ่	0105546050872	บริษัท เอ็มเวิร์ด กรุ๊ป จำกัด
<input type="checkbox"/>	CUS6108-005	บริษัท โปรเฟสชันแนลวัน จำกัด	สำนักงานใหญ่	2153231421000	บริษัท โปรเฟสชันแนลวัน จำกัด
<input type="checkbox"/>	CUS6108-006	บริษัท เอ็มพี คอมพิวเตอร์ แอนด์ ...	สำนักงานใหญ่		บริษัท เอ็มพี คอมพิวเตอร์ แอ
<input type="checkbox"/>	CUS6108-007	บริษัท เกียรติศักดิ์ จำกัด	สำนักงานใหญ่	3215214852140	บริษัท เกียรติศักดิ์ จำกัด
<input type="checkbox"/>	CUS6108-008	บริษัท โซลูชั่นบิสซอพท์ จำกัด	สำนักงานใหญ่	5124125623120	บริษัท โซลูชั่นบิสซอพท์ จำกัด
<input type="checkbox"/>	CUS6108-009	บริษัท ดับเบิล โหนด จำกัด	สำนักงานใหญ่	2512425874123	บริษัท ดับเบิล โหนด จำกัด



บริษัท โปรซอฟท์ ซิอาร์เอ็ม จำกัด

เลขที่ 287 หมู่ 5 ตำบลสันทรายน้อย อำเภอสันทราย จังหวัดเชียงใหม่ 50210

Tel.:02-402-6141, 02-402-6143-4, 02-402-6561 Email: support@myaccount-cloud.com Website: www.myaccount-cloud.com

Menu

Detail

ระบบอื่นๆ (Other)

- เพิ่มการซูม (Zoom) รูปภาพ เพื่อให้รูปภาพขยายใหญ่ขึ้น และมองรูปภาพได้อย่างชัดเจน

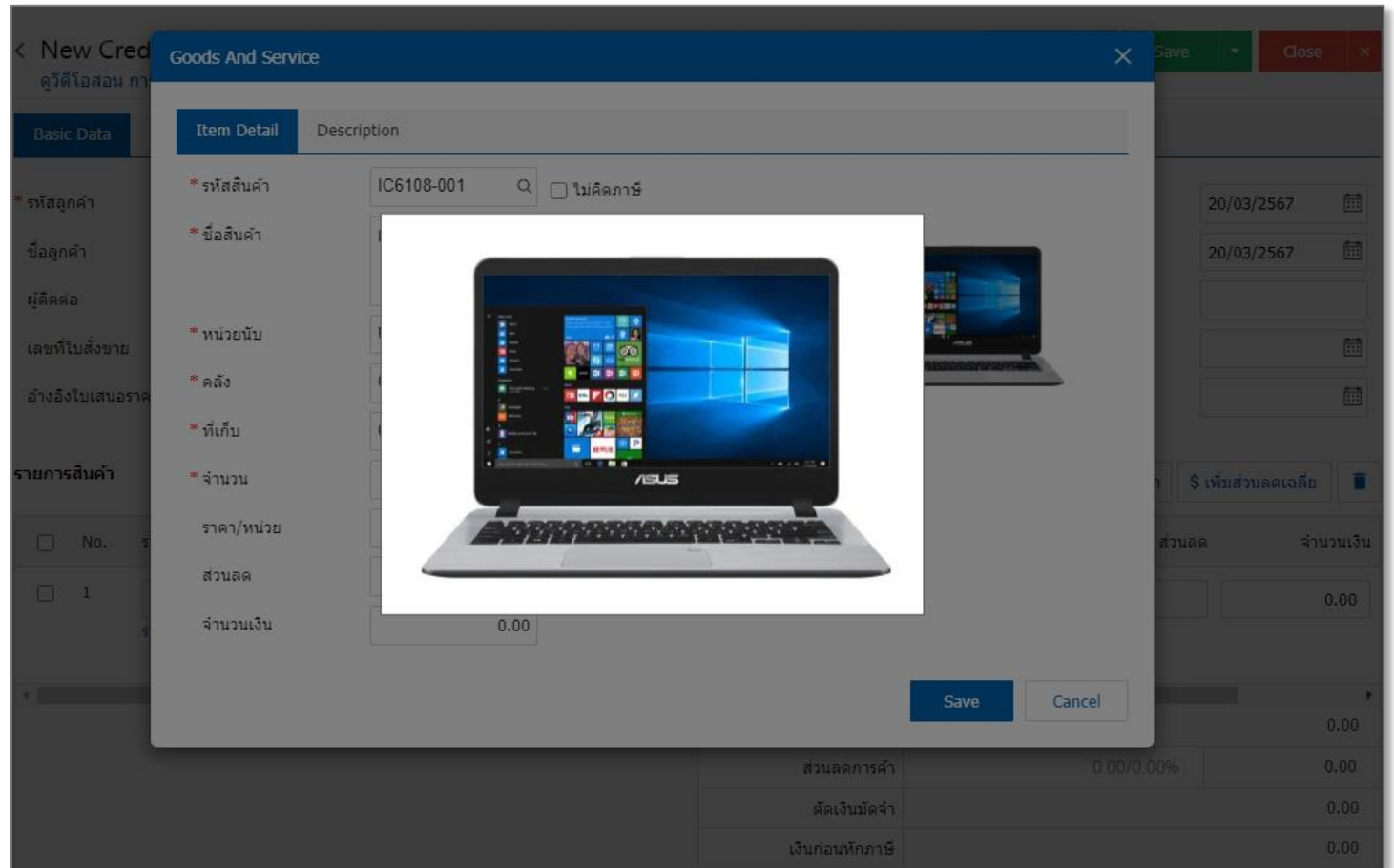



Menu

Detail

ระบบอื่นๆ (Other)

- เพิ่มช่องแสดง “ประเภทที่อยู่” เพื่อให้ง่ายต่อการเลือกที่อยู่ที่ต้องการออกบิลเอกสารต่างๆ

The screenshot shows a 'Select Address' dialog box with the following table:

ชื่อที่อยู่	แขวง/ตำบล	เขต/อำเภอ	จังหวัด	รหัสไปรษณีย์	ประเทศ	ประเภทที่อยู่
<input checked="" type="checkbox"/> เลขที่ 937 ถนนศรีนครินทร์	สวนหลวง	สวนหลวง	กรุงเทพมหานคร...	10250		ภพ. 20

The dialog also features a search bar at the top, pagination controls at the bottom (1 - 1 Items From 1 Items), and 'Select' and 'Cancel' buttons.



บริษัท โปรซอฟท์ ซิอาร์เอ็ม จำกัด

เลขที่ 287 หมู่ 5 ตำบลสันทรายน้อย อำเภอสันทราย จังหวัดเชียงใหม่ 50210

Tel.:02-402-6141, 02-402-6143-4, 02-402-6561 Email: support@myaccount-cloud.com Website: www.myaccount-cloud.com

Menu

Detail

ระบบอื่นๆ (Other)

- ส่งมอบงานลูกค้า Version 1.1.74 ประจำเดือน มีนาคม 2024
- เพิ่มประสิทธิภาพการทำงานของระบบ Version 1.1.74 ประจำเดือน มีนาคม 2024